Fiche de notation des lésions de trayons en salle de traite

Ferme: Date:

Notez pour chaque trayon observé les lésions que vous avez observé. Afin de fournir un avis représentatif de la situation, vous devez observer un nombre minimum de trayon correspondant à la taille de votre troupeau et sélectionner les animaux aléatoirement lors de la traite

Hyperkératose, notez le grade de sévérité 1= normal; 2= avec anneau blanc lisse; 3= Aspect rugueux; 4 = Aspect très rugueux

Pour les autres lésions cochez la case si la lésions est visible sur le trayon, ou indiquer la lettre qui code pour la lésion

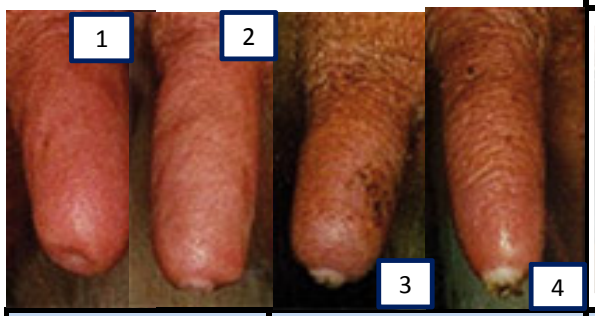

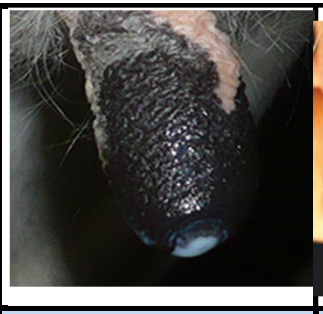

		Hyperkératose				Anneau de compression				Modification de couleur (bleu ou rouge)				Trayon mouillés (>1cm mouillé)				Pétéchies(P), Œdème (O), Spincter ouvert (S)				Gerçures (G), Trauma (T), Lésions infectieuses (IF)			
N°	N° boucle	Q1	Q2	Q3	Q4	Q1	Q2	Q3	Q4	Q1	Q2	Q3	Q4	Q1	Q2	Q3	Q4	Q1	Q2	Q3	Q4	Q1	Q2	Q3	Q4
1																									
2																									
3																									
4																									
5																									
6																									
7																									
8																									
9																									
10																									
11																									
12																									
13																									
14																									
15																									
16																									
17																									
18																									
19																									
20																									